



BANCO
CENTRAL
DE RESERVA

+++ **XXV** +++

CERTAMEN

de Investigación | **2026**
Técnica Bachiller





—○ **¿Quiénes pueden participar?**

Todos los estudiantes que durante 2026 estén cursando su último año de bachillerato en cualquier especialidad, de los diferentes centros de enseñanza pública y de colegios privados con limitados recursos económicos de todo El Salvador.

—○ **¿En qué consiste el Certamen?**

Es una iniciativa del BCR que se realiza con el objetivo de apoyar la actividad académica e investigadora en temas económicos y financieros del país, fomentando el interés de los estudiantes por la investigación.

En esta edición, puedes participar escribiendo un ensayo original sobre el tema:

“El impacto de la seguridad en el crecimiento económico de El Salvador”

¿Quieres conocer más del tema a investigar?

Aquí puedes encontrar varios documentos de apoyo:

<https://www.bcr.gob.sv/programas/certamen-de-investigacion/>





¿Cómo participar?

La participación es individual, pero debes tener el apoyo de un profesor o profesora asesor de tu institución.

Los estudiantes participantes podrán preinscribirse para recibir información y capacitación sobre la entrega de ensayos y aclarar dudas en el proceso, y podrán hacerlo a través del siguiente código QR



Se recibirán como máximo
8 trabajos por cada
institución educativa

Contenido del ensayo

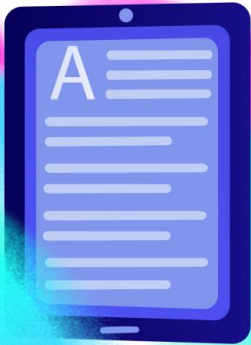

Portada

Debe contener:

- Nombre y teléfono del estudiante
- Nombre del Profesor Asesor
- Nombre y teléfono del Centro Educativo



Cuerpo del trabajo

Es la parte central del ensayo, se exponen las ideas del autor de forma coherente (máximo 5 páginas)



Introducción

Descripción breve del ensayo, motivación del autor (estudiante) e importancia de abordar el tema.



Conclusiones

Describen los principales hallazgos de la investigación, que deben tener relación con los objetivos previamente definidos



Objetivos

Generales y específicos.

Describen lo que se busca lograr con el trabajo



Bibliografía

Detalle de documentos o recursos utilizados como referencia en el trabajo de investigación.

¿Qué se espera del trabajo?

Que el estudiante pueda analizar la relación entre la seguridad y el crecimiento económico en El Salvador, identificando sus principales efectos sobre variables como la inversión y el empleo; y que plantee una valoración crítica sobre su impacto y sostenibilidad en el tiempo.

Formato

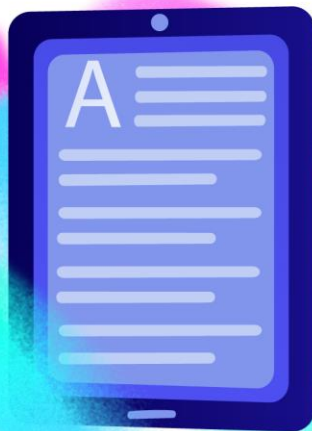

Tipo de letra:
Arial 11

Interlineado:
Sencillo (1.0)

Alineación:
Justificado

Márgenes:
Normal (superior e
inferior 2.5 cm; derecho
e izquierdo 3 cm)

Para las citas bibliográficas se puede utilizar cualquier método, pero es deseable utilizar método de citas Harvard



El evento de premiación
se realizará en las
instalaciones del BCR

25 de agosto de 2026

Premios y reconocimientos a los estudiantes



Primer lugar

- Beca para estudios universitarios
- Moneda de plata conmemorativa
- Diploma de reconocimiento

Del segundo al décimo lugar

- Beca para estudios universitarios
- Diploma de reconocimiento



Reconocimientos a profesores asesores y centros educativos



Profesores asesores del primer al tercer lugar

- Moneda de plata conmemorativa
- Diploma de reconocimiento

Profesores asesores del cuarto al décimo lugar

Diploma de reconocimiento

Institución educativa de los ganadores

Diploma de reconocimiento



Recuerda

Los ensayos deberán entregarse de manera digital mediante el formulario que puedes encontrar en el siguiente código QR:



Entre el 1 al 2 de julio de 2026.

Algunas preguntas frecuentes

¿Para qué carreras o universidades es la beca?

La beca asignada puede ser utilizada para realizar estudios en cualquier universidad del país y en cualquier carrera que elija el estudiante.

¿Puede un mismo profesor asesorar a varios estudiantes?

Sí, es posible.

¿Puede asesorarme una persona que no sea profesor o profesora de mi centro educativo?

No, el asesor de la investigación debe ser un profesor del mismo centro educativo sin importar su especialidad.

¿Debo exponer mi trabajo o es solo escrito?

La exposición del trabajo no forma parte de la calificación, únicamente se toma en cuenta el documento escrito.

Algunas preguntas frecuentes

¿Es necesario inscribirme para participar?

Puedes preinscribirte para participar del certamen y recibir información más de cerca y aclarar dudas. Esto no es obligatorio, por lo que puedes únicamente mandar el documento en las fechas establecidas mediante el formulario al que puedes acceder escaneando el código QR determinado para eso.

¿Puedo utilizar la beca en el año que yo quiera?

No, la beca aplica para comenzar tus estudios universitarios en el primer ciclo de 2027.

Contáctanos



WhatsApp 7125-6737



2281-8204



certamen@bcr.gob.sv



<https://www.bcr.gob.sv/programas/certamen-de-investigacion/>



BANCO
CENTRAL
DE RESERVA